

Catégorie	Fonction ou organisme	Nom	Présent	Absent
Représentants du voisinage	Ste-Sophie	Olga Bazusky (présidente du Comité)	x	
	Ste-Sophie	Lorraine Couët		x
	Ste-Sophie	Robert Proulx		x
	Ste-Sophie	André Boucher		x
	Ste-Sophie	Claude Lamontagne	x	
	St-Jérôme	Céline Mul		x
	Ste-Sophie	Ronald Gill	x	
	Ste-Anne-des-Plaines	André Labelle	x	
Représentants du milieu municipal	Municipalité de Ste-Sophie	Gilles Bertrand	x	
		<i>Vacant</i>		
	Municipalité de St-Jérôme	Pascal Dubé		x
	MRC de la Rivière du Nord	Guillaume Laurin Taillefer	x	
	Ville de Sainte-Anne-des-Plaines	Keven Renière	x	
	Municipalité de Saint-Hippolyte	<i>Vacant</i>		
Représentants des groupes environnementaux	Association de protection du lac L'Achigan			
	Corporation de l'Aménagement de la Rivière Assomption			
Représentants des organismes socio-économiques	Club récréatif et équestre des Laurentides	Nicole S. Joyal	x	
		Pierre Parent	x	
	Association des gens d'affaires de Sainte-Sophie	Frédéric Alary		x
Représentant du milieu agricole	UPA	Anne-Marie Alary		x
		Étienne Gauthier		x

WM :

M. Marc-André Desnoyers, directeur des opérations
Mme Ann-Claire Caillaud, spécialiste en environnement
M. Daniel Camara, ingénieur régional

TRANSFERT ENVIRONNEMENT ET SOCIÉTÉ

M. Alex Craft, animateur
M. Nicolas Lavoie, rapporteur

COMITÉ DE VIGILANCE

Lieu d'enfouissement technique de Waste Management, Sainte-Sophie

Bureaux de WM, Sainte-Sophie

2535, 1ère rue, Sainte-Sophie, J1J 2R7

13 décembre 2023, 19 h 00

Ordre du jour

- 19 h 00 Mot de bienvenue
- 19 h 05 Approbation de l'ordre du jour
Approbation du compte rendu (réunion du 21 septembre 2023)
Publication dans le journal *Le Contact*
- 19 h 10 Actions de suivi
- Revenir sur la durée de vie des clôtures de saules
 - Présentation d'une machine à souder
 - Usine GNR
 - Confirmer que l'usine de GNR ne sera pas bouclée d'une clôture
 - Présenter la communication envoyée au voisinage pour les travaux de pieutage
 - Usine de biométhanisation
 - Énergir
- 19 h 30 Fonds de valorisation agricole
- 19 h 50 Bilan de l'année écoulée
- Contribution au fonds de fermeture
 - Contrôle des goélands
 - Bilan annuel des plaintes
 - Bilan des travaux
- 20 h 10 Registre des plaintes (*traité lors du bilan annuel*)
- 20 h 15 Divers et prochaines réunions
- 20 h 20 Fin de la rencontre



Comité de vigilance du lieu d'enfouissement de Sainte-Sophie

Réunion régulière
13 décembre 2023



Ordre du jour

- Approbation de l'ordre du jour
- Approbation du dernier compte rendu
- Publication dans le journal Le Contact
- Actions de suivi
 - Durée de vie des clôtures de saules
 - Présentation d'une machine à souder les membranes
 - Projet GNR
 - Projet Digesteur Anaérobique
 - Projet de conduite Énergir
- Bilan de l'année écoulée
- Registre des plaintes
- Divers et prochaine réunion

Publication dans le journal Le Contact



CHRONIQUE DU COMITÉ DE VIGILANCE DU LIEU D'ENFOUISSEMENT DE SAINTE-SOPHIE

Le 21 septembre dernier, le Comité de vigilance s'est réuni pour une troisième fois en 2023, principalement afin d'échanger sur le projet d'usine de gaz naturel renouvelable (GNR) avec Énergir, les suivis et la performance environnementale.

Le Comité est revenu sur l'avancement des projets, notamment pour discuter des travaux d'installation des pieux de l'usine de GNR et du tracé de raccordement choisi par Énergir. Aussi, le Comité a discuté de l'annonce par le Bureau d'audiences publiques sur l'environnement (BAPE), de la tenue d'une séance d'information en octobre sur le projet de raccordement de l'usine de GNR avec le réseau d'Énergir.

La mise à jour sur l'état d'avancement du déplacement de la balance a également été abordée, visant à résoudre l'enjeu de refolement des camions sur les routes avoisinantes du site.

Ensuite, une revue de performance environnementale a été présentée, incluant les résultats de captation de biogaz et le bilan des GES.

Pour plus d'information, il est possible de consulter le compte rendu de la rencontre du Comité, disponible sur le site Internet du Comité de vigilance au : <http://vigilancewmste-sophie.org>

Les membres souhaitent également rappeler les coordonnées pour joindre WM pour toute demande d'information sur le lieu d'enfouissement : mdesnoyer@wm.com/450 431-2313, poste 232.





Actions de suivi

Actions de suivi - durée de vie des clôtures de saules

La durée de vie estimée des fondations et poteaux est de +/-50 ans et celle des panneaux de tiges de saules entre 15 et 35 ans dépendamment des conditions et de l'entretien de ces dernières.

Actions de suivi - Présentation d'une machine à souder

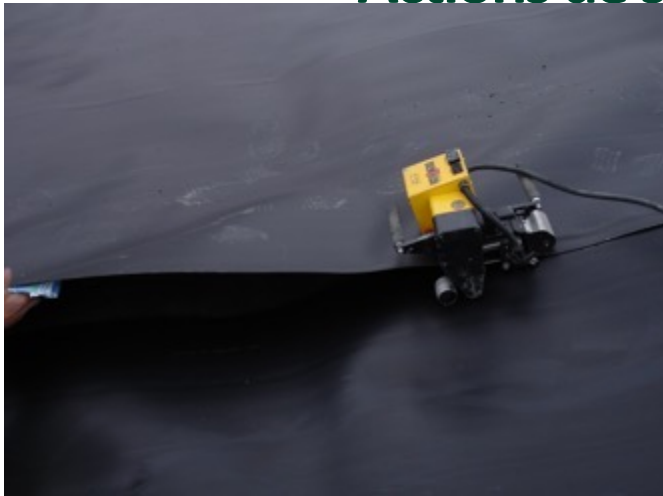

Actions de suivi - Usine GNR

Des questions ou des préoccupations?

Contactez-nous!

Afin de prévenir toute surprise relativement à ces travaux, WM a effectué une tournée du secteur pour rencontrer les résidents. Par ailleurs, M. Brice Guerel, gestionnaire du projet pour WM, sera disponible pendant toute la période du chantier.

Pour toute question, commentaire ou préoccupation reliés aux travaux, n'hésitez pas à communiquer directement avec lui.



bguerel@wm.com



450 512-1752

Connaissez-vous le Comité de vigilance?

Sachez qu'il existe également un comité de vigilance concernant les opérations de WM au site de Sainte-Sophie. Son mandat, sa composition ainsi que l'information pertinente relativement à ses travaux sont disponibles sur leur site.



Pour en savoir plus, consultez leur site
vigilancewmste-sophie.org

Si vous êtes intéressés à vous impliquer ou que vous avez des questions, contactez Marc-André Desnoyers



mdesnoye@wm.com



Avis de travaux

Dans le cadre de son projet de production de gaz naturel renouvelable (GNR), WM tient à vous informer que les travaux d'aménagement de l'usine débuteront dans la semaine du 2 octobre prochain et se poursuivront jusqu'en décembre de cette année.



Les travaux se feront



Entre 6h et 18h du lundi au vendredi



Du 2 octobre jusqu'en décembre 2023

- Débuté le 6 Nov.
- 264 pieux battus
- 229 pieux forés
- Travaux en continu pour un mis en service prévue en début 2025

Actions de suivi - Usine GNR



Actions de suivi - Usine GNR



Actions de suivi - Usine de biométhanisation

- **Toujours en phase de conception préliminaire**
- **Préparation pour demande de CA vers Avril 2024**
- **Début des travaux projetés pour début 2025**
- **Mise en service estimé pour le mi-2026**

Actions de suivi – Conduite Énergir

Étapes du BAPE complétées :

- Séance publique d'information (3 octobre 2023)
- Diffusion du compte rendu (25 octobre 2023)
- Annonce du mandat (8 novembre 2023)
- Questionnement en ligne (20 au 24 novembre 2023)
- Première partie de l'audience publique (à compter du 5 décembre)

Prochaines étapes du BAPE :

- Deuxième partie de l'audience publique (à compter du 16 janvier 2024)
- Dépôt du rapport au ministre (au plus tard le 4 avril 2024)

Actions de suivi – Conduite Énergir

Tracé préliminaire privilégié



Bilan du Fonds de valorisation agricole (FVA)



OBJECTIF

Dynamiser les activités agricoles au pourtour du lieu d'enfouissement et faire en sorte que les bénéfices associés à la présence du site rayonnent dans le voisinage.

HISTORIQUE

- 2003 par MRC de La Rivière-du-Nord
- Établir compensation pour perte d'usage agricole terrains WM
- Représentants milieu agricole, DEGS et CLD à l'époque, MRC, municipalité de Sainte-Sophie et WM
- Compensation établie à 700 000 \$, versée par WM dans le Fonds de valorisation agricole
- Dossier analysé par un comité

RÔLE DE LA MRC RDN

- Structurer le Fonds
- Assurer sa saine gestion
- Contribuer à la promotion du Fonds
- Analyser les projets et les présenter au comité

CRITÈRES D'ADMISSIBILITÉ

- **Nouvelle entreprise ou avoir projet pour entreprise existante**
- **Injecter mise de fonds personnelle d'au moins 20% des coûts admissibles du projet en argent neuf**
- **Entreprise doit être située à l'intérieur du périmètre déterminé par le comité (territoire agricole de Sainte-Sophie et limitrophe à Sainte-Anne-des-Plaines)**
- **Coûts du projet peuvent être assumés en partenariat avec des institutions financières**

AIDE ACCORDÉE

- ❖ Prêt se situant entre 5 000 \$ et 100 000 \$
- ❖ Taux d'intérêt variable selon le terme se situant toujours sous le taux préférentiel
 - 1ère année : moratoire sur le capital et les intérêts
 - 2e année : moratoire sur le capital seulement
 - À partir de la 3e année : capital et intérêt à payer
 - Subvention équivalente à 15 % du montant
 - Exemple : aide de 50 000 \$ = 7 500 \$ en subvention, 42 500 \$ en prêt



EXEMPLES DE PROJETS SOUTENUS

- Achat équipement pour séchage et entreposage - grains maïs et soya
- Construction entrepôt pommes de terre + achat matériel entreposage
- Achat GPS + agrandissement entrepôt pommes de terre
- Conversion en culture 100% biologique
- Nivellement de terres
- Achat et installation de silos
- Construction d'une remise pour machinerie agricole
- Achat de robot et transplanteur pour culture en serre

ÉTAT DU FONDS

Depuis le début du FVA, le comité a autorisé

- 16 projets d'investissement
- 1 018 158\$ réparti en:
 - prêts pour une valeur de 880 584 \$
 - subventions pour un total de 137 574 \$
 - 13 entreprises ont été financées
 - 544 753 \$ disponible au 15 novembre 2023
 - Solde à recevoir à ce jour 117 281 \$

RÉSULTATS

- Le fonds continue de susciter de l'intérêt auprès des agriculteurs
- Les projets soutenus vont bien et les engagements de remboursement sont respectés
- Le fonds se régénère graduellement avec un objectif de le pérenniser
- Le fonds a permis à ce jour de générer des investissements d'un peu plus de 9 000 000 \$ dans le milieu agricole en périphérie du lieu d'enfouissement
- L'objectif de dynamiser les activités agricoles au pourtour du lieu d'enfouissement est atteint

Entreprises	Type d'exploitation	Année d'autorisation de l'aide
Yvan Chaumont, Sylvie Chaput SENC	Production maïs-grain, blé, soya, de pommes de terre et blueuts	2015
Ferme Pierre Chaumont inc.	Culture de soya, blé, foin et citrouille	2016
Fraisière Lauzon et Fils SENC (2 prêts)	Production de fraises et autres petits fruits, blé, foin, orge et soya	2014/2016
Benoit Belisle	Élevage de bœuf, culture de soya, blé, orge, avoine et foin	2014
Yvon Lauzon	Production de petits fruits, orge, foin, blé et soya	2013
Ferme Vachalé SENC	Production laitière, d'embryons et de céréales	2014
Serres et Jardins R.G.C.A SENC	Production en serre dans le domaine horticole (fruits et légumes)	2015
Les Serres Royales	Production de tomates en serre	2017
Ferme Francis Lorrain	Production de pommes de terre, maïs et soya	2020
Érablière André Boucher SENC	Exploitant d'une érablière	2020 (rembourser en 2021)



Bilan de l'année écoulée

Contribution au fonds de fermeture

Rappel

- WM a l'obligation de constituer un fonds pour couvrir tous les coûts afférents à la gestion post-fermeture du site (période d'au moins 30 ans)
- Depuis 2016 : 1 seul mécanisme, la fiducie, qui couvre les travaux de post-fermeture pour l'ensemble du site
 - Accord nécessaire du MELCC pour retirer des sommes
- Sommes versées sur chaque tonne reçue
- Montant fixé en fonction des coûts estimés des obligations de WM en période de post-fermeture

Contribution au fonds de fermeture

- Taux en vigueur jusqu'en novembre 2022 pour la zone 5B (2017-2022) : 2,01 \$ par tonne
- Fonds requis en 2022 : 29,9 millions \$
- Taux établi pour la zone 6 : 1.20\$ par tonne(révision prévue au 31 décembre 2024)

Année	Montants versés
2017	2 601 260 \$
2018	1 967 582 \$
2019	1 491 334 \$
2020	2 019 736 \$
2021	2 019 735 \$
2022	2 058 318 \$
2023 (31 octobre 2023)	871 354 \$
Total accumulé (31 octobre 2023)	32,9 millions \$
Total à accumuler en 2040	65,5 millions \$



Gestion des goélands

L.E.T. de WM à Sainte-Sophie

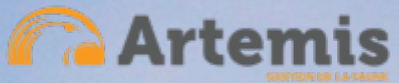

Novembre 2023

GESTION DES GOÉLANDS

- **Recouvrement des déchets à la fin de chaque journée de travail**
- **Pyrotechnie**
- **Oiseaux de proie entraînés**
 - Depuis 2012
 - Mars à décembre, du lundi au vendredi
 - Biologistes et des technicien(ne)s en gestion de la faune
 - Buses de Harris et faucons hybrides
 - Méthode silencieuse et écologique
 - L'oiseau de proie pourchasse les goélands afin qu'ils quittent le site et soient plus réticents d'y revenir
 - Reconnaissance instinctive de l'oiseau de proie comme un prédateur (danger réel!)

But : Rendre le site hostile pour les goélands et les empêcher de s'y nourrir afin qu'ils perdent l'habitude de le fréquenter



GESTION DES GOÉLANDS

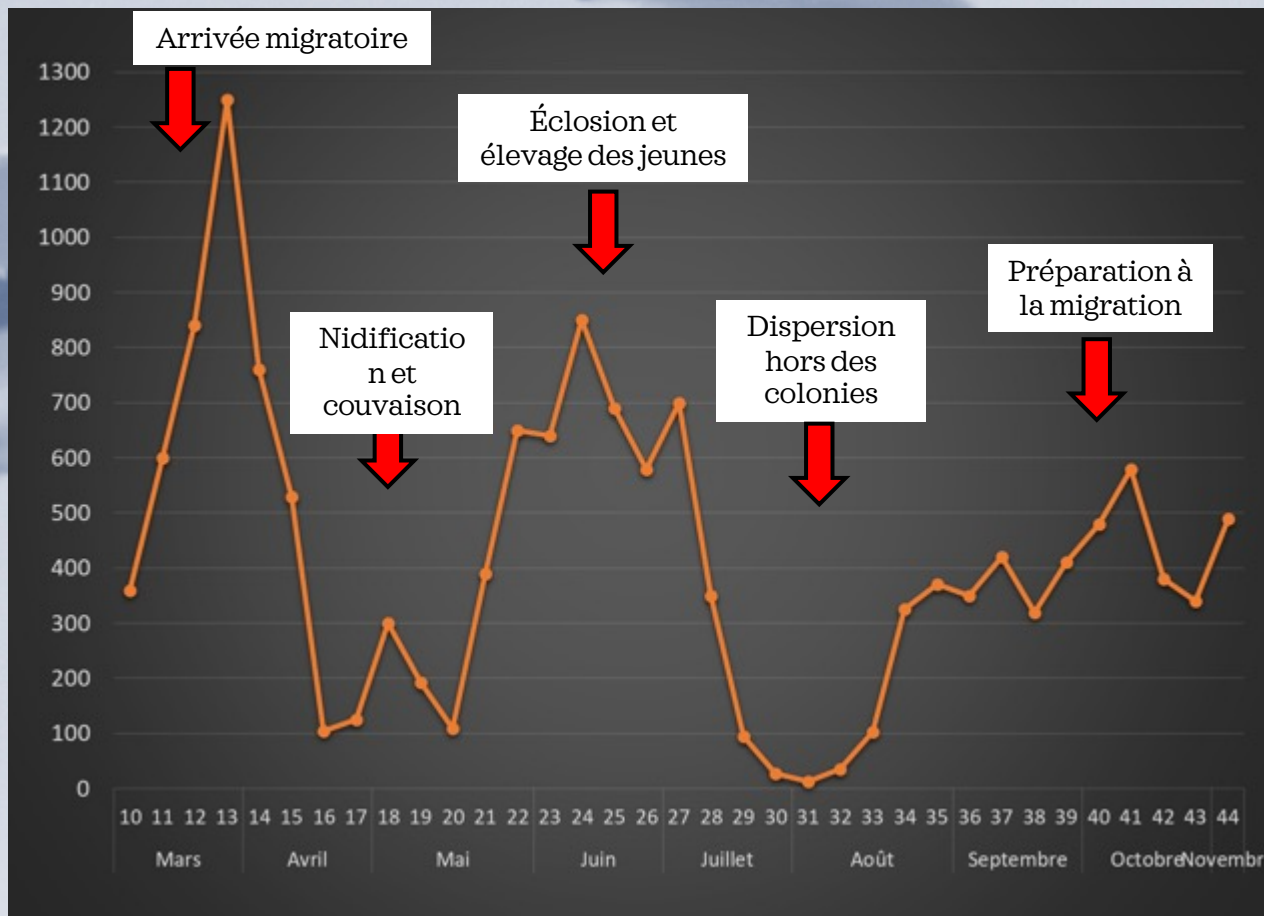

Moyennes hebdomadaires
du nombre maximal de goélands
effarouchés quotidiennement au
front de déchets en 2023

Premières neiges =
départ migratoire
imminent

¹ Données partielles en date du
3 novembre 2023

GESTION DES GOÉLANDS

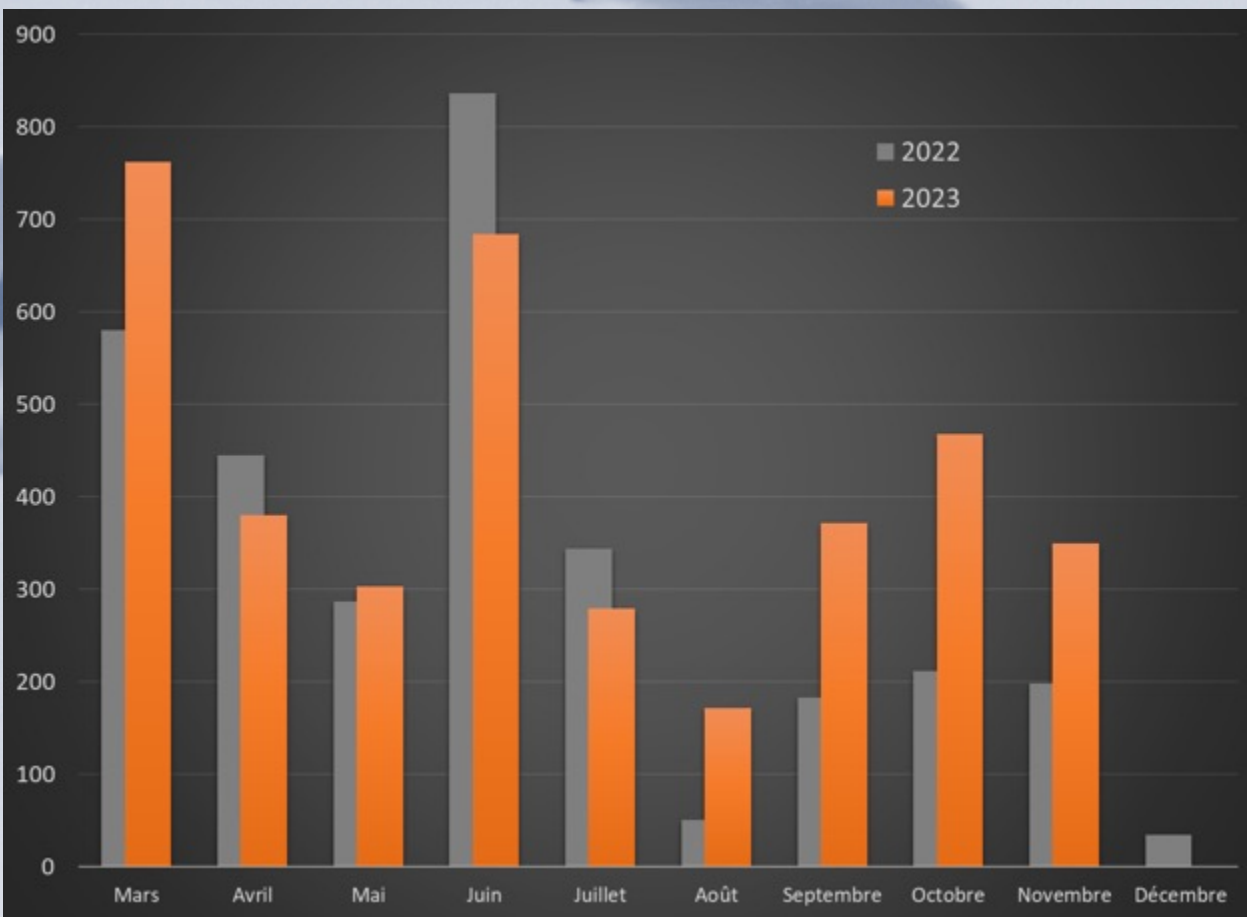

Moyennes mensuelles
du nombre maximal de goélands
effarouchés quotidiennement au
front de déchets en 2022 et 2023

¹ *Données partielles en date du
3 novembre 2023*

GESTION DES GOÉLANDS

Année	Moyenne	Durée du mandat	Nb jours travaillés
2012	209	5 avril au 21 décembre	186
2013	238	18 février au 21 décembre	237
2014	285	3 mars au 19 décembre	250
2015	573	2 mars au 24 décembre	214
2016	705	14 mars au 23 décembre	205
2017	407	6 mars au 22 décembre	210
2018	591	5 mars au 20 décembre	211
2019	394	4 mars au 20 décembre	210
2020	280	2 mars au 18 décembre	210
2021	405	1 ^{er} mars au 22 décembre	213
2022	323	28 février au 22 décembre	214
2023¹	<i>421</i>	<i>6 mars au 3 novembre</i>	<i>175</i>

Moyennes annuelles
du nombre maximal de goélands
effarouchés quotidiennement au
front de déchets de 2012 à 2023

¹ *Données partielles en date du
3 novembre 2023*

Gestion des goélands

Conclusion :

- L'effarouchement est effectué aux installations de Ste-Sophie depuis 2012, sur une base volontaire, afin de limiter les nuisances potentielles dans le voisinage.
- Les méthodes proposées par notre spécialiste sont très efficaces et rencontrent les attentes.
- L'entente est en voie d'être renouvelé pour 2024

Travaux réalisés durant l'année

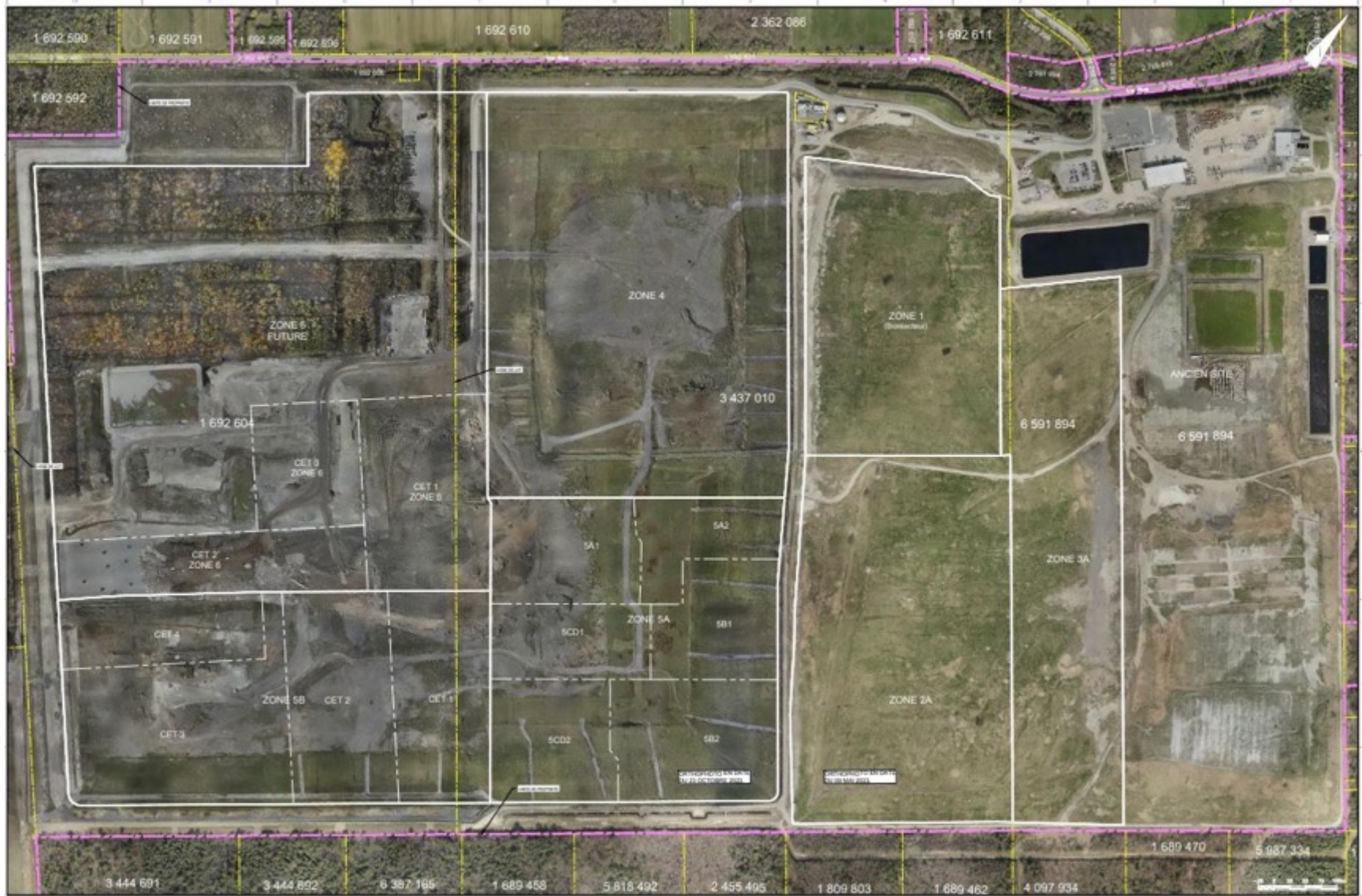

Travaux réalisés durant l'année

Janvier-Mars 2023 : Excavation de masse de la cellule 2 de la zone 6



Travaux réalisés durant l'année

Janvier-Mars 2022 : Aménagement de la zone de Stockage(Argile et Sable)



Travaux réalisés durant l'année

Mai 2023 : Aménagement du fossé Ouest



Travaux réalisés durant l'année

Juin-Sept 2023 : Aménagement de la cellule 6-2, incluant l'installation des géosynthétiques, du système de drainage des lixiviats et des gabions.



Travaux réalisés durant l'année

Octobre 2023 : Aménagement du chemin à l'ouest.



Travaux réalisés durant l'année

Octobre 2023 : Végétalisation de la Berme Ouest



Travaux réalisés durant l'année

Octobre 2023 : Végétalisation de la Berme Ouest



Travaux réalisés durant l'année

Octobre 2023 : Rampe pour camions et chevaux



Bilan annuel des plaintes

- 4 plaintes enregistrées à ce jour en 2023

Nature de la plainte	Nombre d'interventions	Résumé – mesures correctives
Camionnage via le rang Sainte-Marguerite	3	Avis ciblé et règles d'accès affichées et partagées
File de camion sur le chemin Val des Lacs	1	Évènement ponctuel qui sera éventuellement corriger par le déplacement du poste de pesé



Divers et prochaine réunion

Prochaine réunion

Dates proposées pour 2024:

- 28 mars 2024
- 20 juin 2024
- 19 septembre 2024
- 12 décembre 2024

Prochaine rencontre

- Validation du rapport annuel
- Validation du calendrier annuel 2024
- Suivi des opérations et travaux à venir
- Redevances sur l'enfouissement
- Plan de gestion des matières résiduelles



**Fin de la
rencontre**

**Joyeux temps
des Fêtes**